

BOSCOS DE PASTURA

Laura Megias Garriga
Servei de Desenvolupament Rural
Consorci del Lluçanès



Consorci del
LLUÇANÈS



**Diputació
Barcelona**





QUÈ/QUI/COM

**EL RETORN DE LA RAMADERIA
EXTENSIVA AL BOSC**

QUÈ/**QUI**/COM

ENTITATS PROMOTORES:

Associació de Propietaris Forestals del Lluçanès

Consorci del Lluçanès

FINANÇAMENT:

Diputació de Barcelona /APF

ELS ACTORS PRINCIPALS:

Pastors de ramaderia extensiva

Propietaris forestals socis de l'APF Lluçanès

QUÈ/QUI/COM

Acord de pastura: acord de custòdia del territori signada a quatre bandes i amb 5 anys de vigència

✓ **Drets i deures de les quatre bandes**

Propietari: pastura gratuïta a bosc

Ramader: Silvopastura en les zones consensuades

APF: Aportació econòmica de condicionament de la finca, assessorament propietaris

Consorci del Lluçanès: Seguiment de les accions i dels acords, assessorament ramaders

✓ **Fitxa tècnica:**

Característiques de la finca, gestió ramadera, zones exclusió...

PER QUÈ?

- **Reducció risc incendis**
- **Promoció la ramaderia extensiva**
- **Accés a la terra**
- **Recuperació de pastures**
- **Millora de la biodiversitat afavorint mesures agroambientals en la ramaderia**

ON?

- **Finques sòcies de l'APF Lluçanès**
- **Bosc on s'ha executat treballs de millora forestal de forma significativa (+ 5 ha o + del 50% de la propietat)**
- **Àmbit APF Lluçanès: 11 municipis**
- **Àmbit Consorci del Lluçanès: 13 municipis**

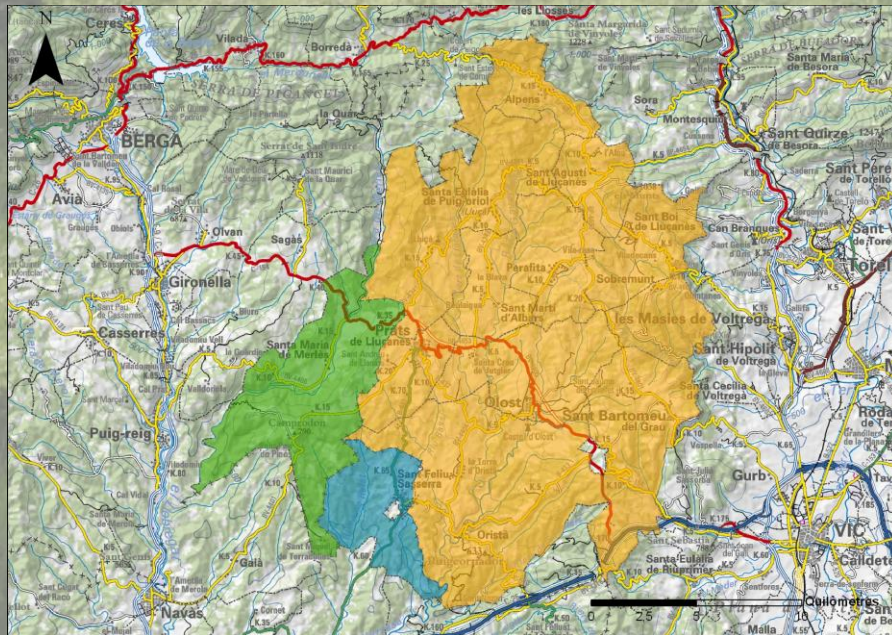

Els petits canvis són poderosos

Capità Enciam

Moltes gràcies!

Laura Megias Garriga
Servei de Desenvolupament Rural
Consorti del Lluçanès

Tlf. 93 888 00 50 / 695 413 874
A/e: sdrc Consorci@lluçanes.cat
Web: www.forestal.lluçanes.cat



Consorti del
LLUÇANÈS



**Diputació
Barcelona**

